

**DL SOSTEGNI BIS.****CONTRIBUTI ANTI COVID LEGGE 23 LUGLIO 2021, N. 106**

ADEMPIMENTI IN RELAZIONE A QUANTO RICHIESTO DALL'ART.58 COMMA 5 D.L. 73/2021 (DECRETO SOSTEGNI BIS) CONVERTITO IN LEGGE 106/2021

**Scuola: Scuola dell'infanzia paritaria "MONS. TOMASO EMALDI"**

TESTO DI LEGGE	ADEMPIMENTI PER LE SCUOLE DELL'INFANZIA	
	<b>ISTITUZIONE AUTONOMA SCOLASTICA PARITARIA:</b>	
	- Denominazione:	<b>Scuola dell'infanzia paritaria "MONS. TOMASO EMALDI"</b>
	- Cod. meccanografico:	<b>RA1A04900V</b>
	- Indirizzo:	<b>Via F.lli Malerbi, 19</b>
	- CAP:	<b>48022</b>
	- Comune:	<b>LUGO (Ravenna)</b>
	- Natura giuridica dell'Ente:	<b>Ente religioso (Istituto Religioso)</b>
<i>a) l'organizzazione interna, con particolare riferimento all'articolazione degli uffici e all'organigramma;</i>	<b>ORGANIZZAZIONE INTERNA:</b>	
	- N. Sezioni:	<b>1</b>
	- Responsabile della Scuola:	<b>Legale rappresentante</b>
	- Organo Gestore:	<b>CdA/Comitato di gestione</b>
	- Coordinatore/trice con insegnamento:	<b>No</b>
	- SCUOLA INFANZIA: Docenti n.:	<b>1</b>
	- SCUOLA INFANZIA: Personale non docente n.:	<b>1</b>
	- SCUOLA INFANZIA: Personale ATA n.:	<b>0</b>
	- NIDO D'INFANZIA: Educatrici n.:	<b>0</b>
	- NIDO D'INFANZIA: Personale ATA n.:	<b>0</b>
	- Ufficio di Segreteria n.:	<b>2</b>
	- Altro:	
<i>b) le informazioni relative ai titolari di incarichi di collaborazione o consulenza, compresi gli estremi dell'atto di conferimento dell'incarico, il curriculum vitae e il compenso erogato;</i>	<b>INCARICHI DI COLLABORAZIONE O CONSULENZA:</b>	
	- Nell'anno scolastico 2020-2021 indicare se vi sono stati incarichi di collaborazione/consulenza con specifico riferimento all'attività scolastica: [Si precisa che trattasi di incarichi "ad personam" non ad enti, associazioni, cooperative o società].	<b>No</b>

	- Indicare il numero totale di contratti:	<b>0</b>
c) il conto annuale del personale e delle relative spese sostenute, con particolare riferimento ai dati relativi alla dotazione organica e al personale effettivamente in servizio e al relativo costo, nonché i tassi di assenza;	<b>COSTO DEL PERSONALE:</b>	
	- il costo complessivo annuale del personale dipendente, relativo all'esercizio 2020 ammonta ad €:	<b>53.414,53</b>
	- il tasso di assenza percentuale di tutto il personale nell'a.s. 2020/2021 è del:	<b>15%</b>
d) i dati relativi al personale in servizio con contratto di lavoro non a tempo indeterminato;	<b>PERSONALE A TEMPO DETERMINATO:</b>	
	- Docenti n.:	<b>0</b>
	- Personale non docente n.:	<b>0</b>
	- Personale ATA n.:	<b>0</b>
e) i documenti e gli allegati del bilancio preventivo e del conto consuntivo;	- Educatori prima infanzia n.:	<b>0</b>
	<b>DOCUMENTI E ALLEGATI AL BILANCIO:</b>	
	<b>Il bilancio e gli eventuali relativi allegati sono conservati presso la segreteria della scuola ed è pubblicato nella seguente pagina del sito: <a href="https://ancellesacrocuore.weebly.com/dl-sostegni-bis.html">https://ancellesacrocuore.weebly.com/dl-sostegni-bis.html</a></b>	
f) le informazioni relative ai beni immobili e agli atti di gestione del patrimonio.	<b>PROPRIETA' BENI IMMOBILIARI:</b>	
	- L'Ente (scuola) è proprietario dell'immobile:	<b>No L'immobile è concesso in comodato d'uso gratuito dalla Fondazione O.P. Scalaberni ed unificate di Lugo (RA)</b>

**ORGANIGRAMMA DELLA SCUOLA DELL'INFANZIA:**

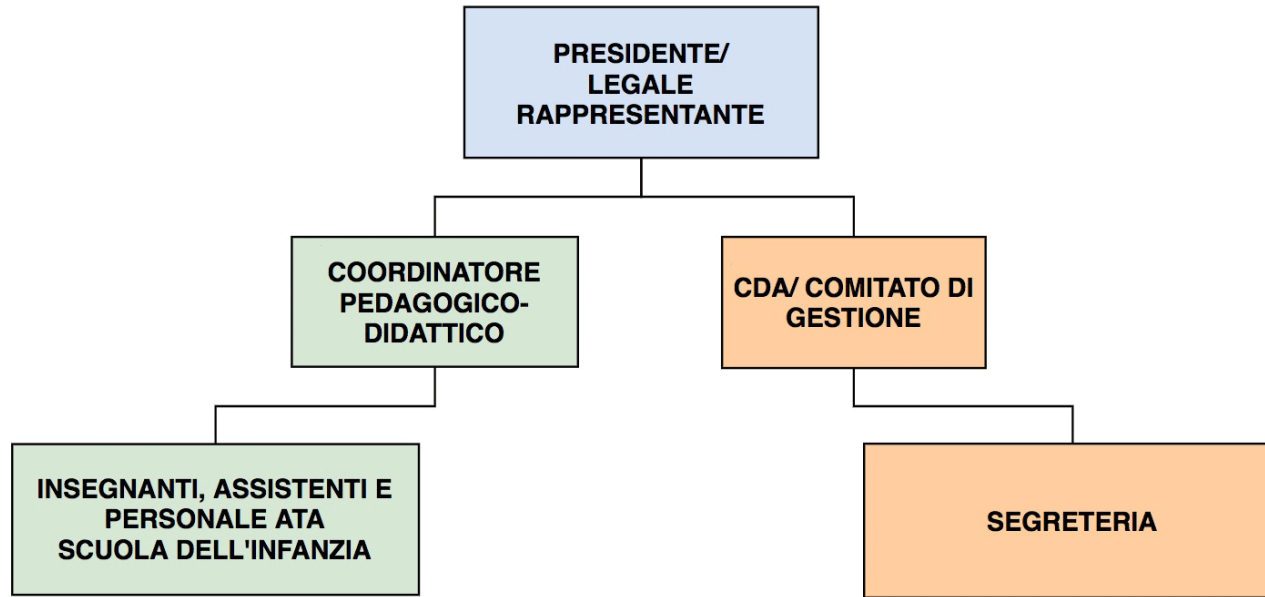

**N° SEZIONI: 1**