

DL SOSTEGNI BIS.
CONTRIBUTI ANTI COVID LEGGE 23 LUGLIO 2021, N. 106

Scuola: Scuola Primaria paritaria "SACRO CUORE"

TESTO DI LEGGE	ADEMPIMENTI PER LE SCUOLE DELL'INFANZIA	
	ISTITUZIONE AUTONOMA SCOLASTICA PARITARIA:	
	- Denominazione:	SCUOLA PRIMARIA paritaria "SACRO CUORE"
	- Cod. meccanografico:	RA1E00300B
	- Indirizzo:	Via F.lli Malerbi, 19
	- CAP:	48022
	- Comune:	LUGO (Ravenna)
	- Natura giuridica dell'Ente:	Ente religioso (Istituto Religioso)
<i>a) l'organizzazione interna, con particolare riferimento all'articolazione degli uffici e all'organigramma;</i>	ORGANIZZAZIONE INTERNA:	
	- N. Classi	7 (1A, 1B, 2A, 3A, 4A, 4B, 5A)
	- Responsabile della Scuola:	Legale rappresentante
	- Organo Gestore:	CdA/Comitato di gestione
	- Coordinatore/trice con insegnamento:	No
	- Docenti n.:	12
	- Personale non docente n.:	3
	- Personale ATA n.:	0
	- Ufficio di Segreteria n.:	2
	- Altro:	
<i>b) le informazioni relative ai titolari di incarichi di collaborazione o consulenza, compresi gli estremi dell'atto di conferimento dell'incarico, il curriculum vitae e il compenso erogato;</i>	INCARICHI DI COLLABORAZIONE O CONSULENZA:	
	- Nell'anno scolastico 2020-2021 indicare se vi sono stati incarichi di collaborazione/consulenza con specifico riferimento all'attività scolastica: [Si precisa che trattasi di incarichi "ad personam" non ad enti, associazioni, cooperative o società].	No
	- Indicare il numero totale di contratti:	0

c) il conto annuale del personale e delle relative spese sostenute, con particolare riferimento ai dati relativi alla dotazione organica e al personale effettivamente in servizio e al relativo costo, nonché i tassi di assenza;	COSTO DEL PERSONALE:	
	- il costo complessivo annuale del personale dipendente, relativo all'esercizio 2020 ammonta ad €:	235.485,33
d) i dati relativi al personale in servizio con contratto di lavoro non a tempo indeterminato;	PERSONALE A TEMPO DETERMINATO:	
	- Docenti n.:	6
	- Personale non docente n.:	2
	- Personale ATA n.:	0
e) i documenti e gli allegati del bilancio preventivo e del conto consuntivo;	DOCUMENTI E ALLEGATI AL BILANCIO:	
	Il bilancio e gli eventuali relativi allegati sono conservati presso la segreteria della scuola ed è pubblicato nella seguente pagina del sito: https://ancellesacrocuore.weebly.com/dl-sostegni-bis.html	
f) le informazioni relative ai beni immobili e agli atti di gestione del patrimonio.	PROPRIETA' BENI IMMOBILIARI:	
	- L'Ente (scuola) è proprietario dell'immobile:	No L'immobile è concesso in comodato d'uso gratuito dalla Fondazione O.P. Scalaberni ed unificate di Lugo (RA)

ORGANIGRAMMA DELLA SCUOLA PRIMARIA:

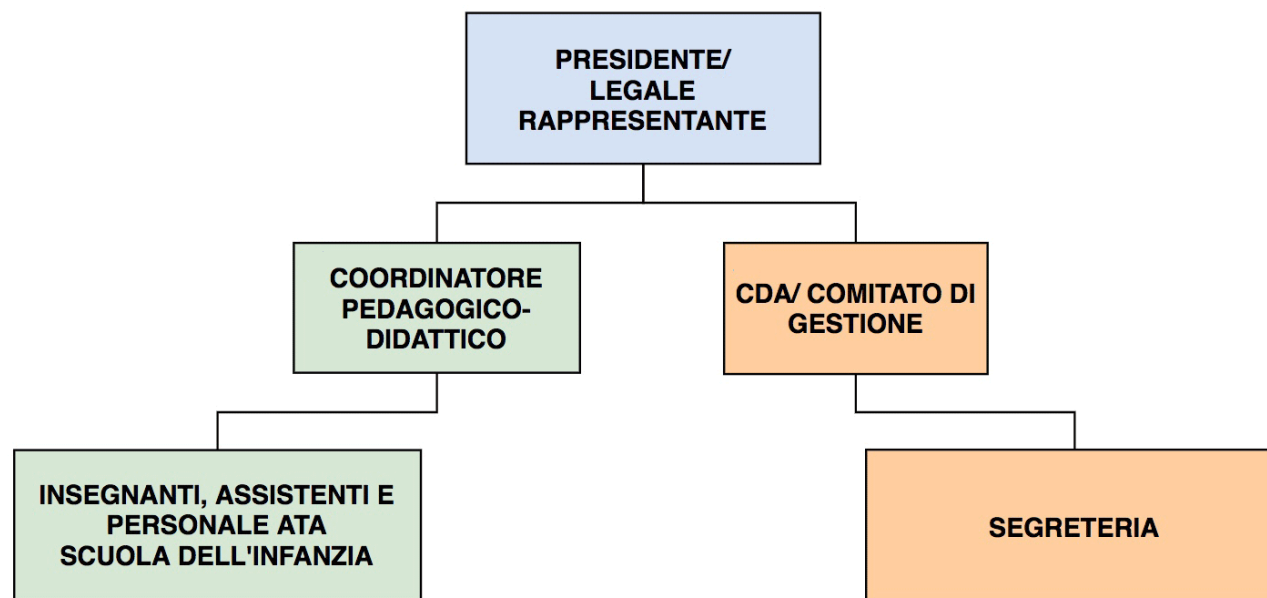

N° CLASSI PER A.S. 2021/22: 7